Dane aktualne na dzień: 26-11-2026 16:32

Link do produktu: https://rybi-ogon.pl/ponton-bush-kaiman-k-330-r-p-10478.html

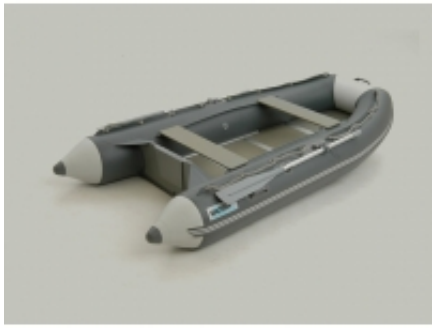

# Ponton Bush Kaiman K-330 R

| | |
|---|---|
| Cena | **6 499,00 zł** |
| Dostępność | **Na zamówienie** |
| Czas wysyłki | **24 godziny** |
| Numer katalogowy | **K-330R** |
| Producent | **Bush** |

## Opis produktu

### Informacja o produkcie

**Długość:** 3,3 0m
**Szerokość:** 1,53 m
**Szer. burt:** 0,40
**Ilość komór:** 3 + KEEL
**Typ podłogi:** RIGID DECK
**Waga:** 58kg
**Wyporność :** 580kg
**Maksymalna ilość osób:** 5
**Max. moc kW/hp:** 15/20

### Opis Produktu

Pontony BUSH posiadają ponadczasowy nowoczesny wygląd i spełniają międzynarodowe standardy. Konstrukcja tych pontonów pozwala na bezpieczne ich użytkowanie zarówno na rzekach jak i na otwartych akwenach wodnych. Bardzo szeroki asortyment modeli pozwoli na wybranie pontonu w zależności od Państwa zapotrzebowania.

**Materiał PVC**, z którego wykonane są pontony produkowany jest przez firmy światowej klasy takich jak **HEYTEX, MIRASOL, VALMEX**. Materiał ten posiada wewnątrz specjalną siatkę plecioną z wysoko gatunkowych syntetycznych nici (poliester), która sprawia, że ponton jest bardzo odporny na uszkodzenia mechaniczne.

Materiał utrzymuje swoje parametry w skrajnych warunkach atmosferycznych od -30 stopni Celsjusza do +60 stopni Celsjusza. Odporny jest na działanie promieniowania ultrafioletowego i oddziaływanie słonej wody.

Pawęż i podłoga w pontonach motorowych wykonane są z impregnowanej wodoodpornej płyty. Podłoga posiada antypoślizgowe pokrycie, a dla nadania jej całkowitej sztywności uzupełniono ją dodatkowymi elementami.

Zawory pontonu posiadają specjalną nowoczesną konstrukcję, która gwarantuje im długowieczność i wygodę w eksploatacji, zawór zamyka się plastikową pokrywką i praktycznie nie wystaje poza gabaryty pontonu.

**Pontony BUSH to**:
- kontrola procesu produkcji wszystkich elementów pontonu gwarantuje wysoką jakość
- zaawansowana technologia wytwarzania wszystkich elementów pontonu
- najlepsze w świecie materiały
- efektowny wygląd.

Pontony BUSH posiadają certyfikaty ISO, CE, C. Wykorzystywane są przez różnego rodzaju służby ratownicze np: straż

pożarną, WOPR, policję. Okres ich eksploatacji przy prawidłowym użytkowaniu określa się na 10 do 20 lat !

**Oznaczenia rodzaju podłogi**:

A - nadmuchiwana podłoga z nadmuchiwanym kilem tzw. mata pneumatyczna
S - półsztywna podłoga
R - sztywna rozkładana podłoga z nadmuchiwanym kilem




***Ceny pontonów bez silników.**